

12月度 例会 個人 山行報告書		報告者	中山 正夫	参加 メンバー	CL:中山
		報告日	12 / 13		
山 域	奥美濃	山行日	06年 12月 10日 (日)		
山 名	瓢ヶ岳・高賀山				

山行目的	バイクで初冬の奥美濃山行	コースタイム (天候: 天気図記号)
------	--------------	--------------------

配布先
集会:12
山行: 1
リーダー
原紙: 集会担当者

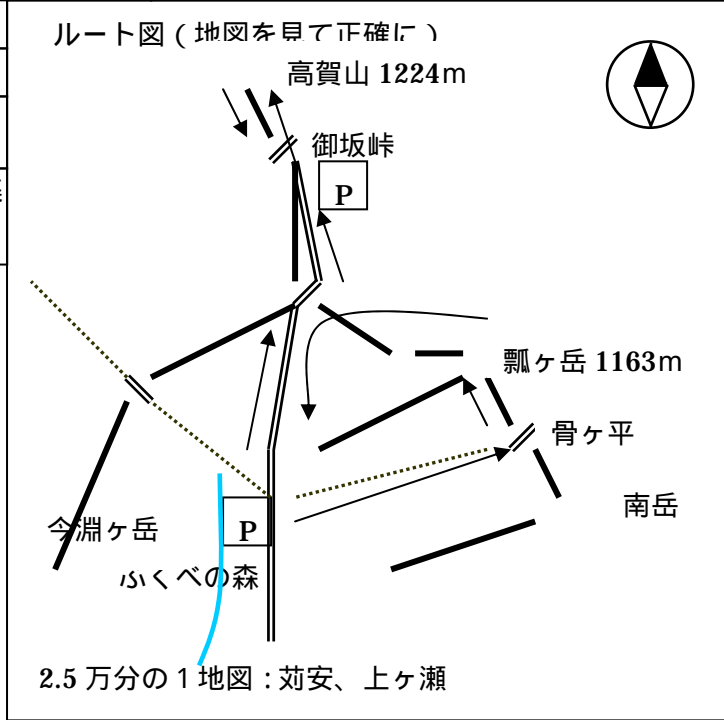

12/10 晴れ
04:00 起床
04:50 自宅発
07:20 美濃市片知溪谷
07:30~50 ふくべの森
08:30~50 骨ヶ平
09:10 瓢ヶ岳頂上着
09:25 奥瓢ヶ岳着
09:50 中美濃林道の峠
10:40 ふくべの森着
10:40~11:10 小屋で食事 バイクで移動
11:45 御坂峠
12:05 高賀山頂上着
12:20 御坂峠着
13:15 美濃 IC
16:15 自宅着

山行報告 バイクで AM4:50 自宅発、東海環状道路から美濃 IC へ走り、美濃市から片知溪谷に入る。ふくべの森駐車場 (30 台くらい収容) に 7:30 バイクを止める。ふくべの森は広く大きな小屋 (床なしベンチあり) やトイレ、あずま屋があり、駐車場にテントが二張りあった。登り口は上下 2 箇所あって、上側を登って行く。最初は尾根へ取り付きジグザグに登り、やがて瓢と南岳の間の沢筋に向かう南岳への直登の分岐を過ぎて杉の中のゆるい沢をへて骨ヶ平 8:30 着、1 本の後、広い整備されすぎの道を瓢ヶ岳へ向かう。頂上 9:10 着、休まず奥瓢から中美濃林道的美濃市と郡上市界の峠へくだる。全くやりすぎの登山道にうんざり。林道を歩いてふくべの森に帰りラーメンを食べた。10:40~11:10 再び、バイクに乗り歩いてきた峠へ向かう。カーブごとに緑を大切にしようの看板あり、自分たちで、林道を削って壊しておいて、大切にしようもないもんだ。所々に残土で沢がつぶされている。御坂峠 11:45 着、バイクをおいて、20 分で頂上、すぐ下山し来た道を帰った。

感想: 昔のイメージの高賀山はみるかげもなく、たった 20 分で登れる山になってしまった。林道は御坂峠からさらに、郡上八幡まで伸ばすそうさ。本当にそんな必要があるのか、土建屋をもうけさせるための工事としか思えない。

リーダー所見 瓢ヶ岳は下山まで一人だったが、駐車上はいっぱいになっていた。登りやすい山のため、人気があるようだ。高賀山は、高賀神社から登る人が、5~6 パーティいた。本当に山を楽しむなら、林道を使わず、高賀神社からのほうが、よさそうさ。



確認 (リーダー)
中
06/12/11
山
作成 (報告者)
中
06/12/11
山